



travel specialists

MAGAZINE

**ΚΡΑΤΗΣΕΙΣ
ΞΕΝΟΔΟΧΕΙΩΝ
ΣΤΗΝ ΕΛΛΑΔΑ
ΤΑΞΙΔΕΨΤΕ ΜΕ
ΤΟ ΔΙΚΟ ΣΑΣ ΜΕΣΟ**

**ΚΑΛΟΚΑΙΡΙ
2022**

ΧΑΛΚΙΔΙΚΗ



ALEXANDROS PALACE

Alexandros Palace 5*

Χτισμένο μπροστά στην ιδιωτική του παραλία που ενώνεται με μία καταπράσινη πλαγιά στη Τρυπητή Χαλκιδικής.

Τιμή ανά δωμάτιο ανά διανυκτέρευση με Ημιδιατροφή

Τύπος δωματίου	15 - 25/08 & 30/09 - 23/10	26/05-14/06 & 14-29/09	15/06 -12/07 & 24/08 -13/09	13/07 -23/08
Δίκλινο με θέα κήπο	79	109	159	189
Superior Δίκλινο με θέα κήπο	89	115	169	199
Δίκλινο με θέα πισίνα	89	109	175	205
1ο Παιδί έως 12 ετών	Δωρεάν	Δωρεάν	Δωρεάν	Δωρεάν
3ο Άτομο	+35%	+35%	+35%	+35%
Family με θέα κήπο	125	149	229	289
Family με θέα θάλασσα	129	159	235	289
Junior Suite με θέα θάλασσα	129	159	245	299
Family Superior	139	185	259	329
Family executive με θέα θάλασσα	149	209	289	359
Μονόκλινο με θέα κήπο	59	79	145	169

Ελάχιστη διαμονή 5 νύχτες.

Στις τιμές δεν περιλαμβάνεται ο φόρος διανυκτέρευσης (4€ ανά δωμάτιο ανά διανυκτέρευση) ο οποίος θα πρέπει να πληρωθεί απ' ευθείας στο ξενοδοχείο.

ΧΑΛΚΙΔΙΚΗ



Porto Carras Grand Resort 5*

Στη περιοχή της Σιθωνίας Χαλκιδικής χτισμένο στη δική του παραλία με φανταστικές υπηρεσίες.

Τιμή ανά δωμάτιο ανά διανυκτέρευση με Ημιδιατροφή

Τύπος δωματίου	17/06 – 07/07	08 – 22/07 & 22/8 – 03/09	23/07-21/08
Ελάχιστος αριθμός διανυκτερεύσεων	4	4	4
Δίκλινο Golf view	189	229	269
Δίκλινο Sea/Marina view	209	249	289
Family room Golf View	245	289	345
Family room Sea/Marina View	265	315	369
3 ^ο Άτομο	+25%	+25%	+25%
3 ^ο Άτομο έως 13 ετών	Δωρεάν	Δωρεάν	Δωρεάν
4 ^ο Άτομο έως 13 ετών	Δωρεάν	Δωρεάν	Δωρεάν
Μονόκλινο Golf View	169	209	239
Μονόκλινο Sea/Marina View	189	219	259

Στις τιμές δεν περιλαμβάνεται ο φόρος διανυκτέρευσης (4€ ανά δωμάτιο ανά διανυκτέρευση) ο οποίος θα πρέπει να πληρωθεί απ' ευθείας στο ξενοδοχείο.

PORTO CARRAS

ΑΜΜΟΥΛΙΑΝΗ

Το μοναδικό νησί της Χαλκιδικής, 10 λεπτά με το καραβάκι από το λιμάνι της Τρυπητής

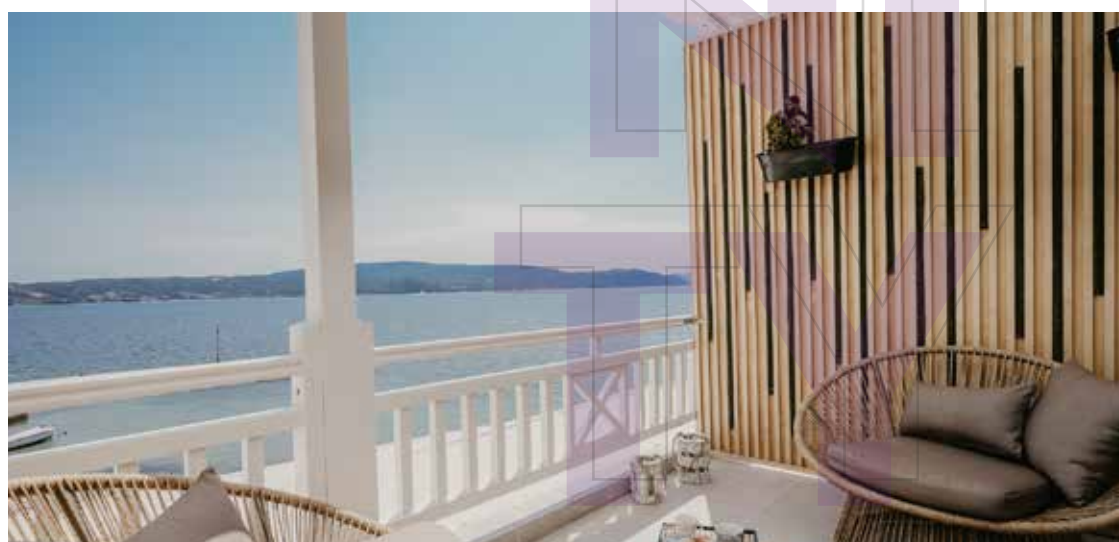
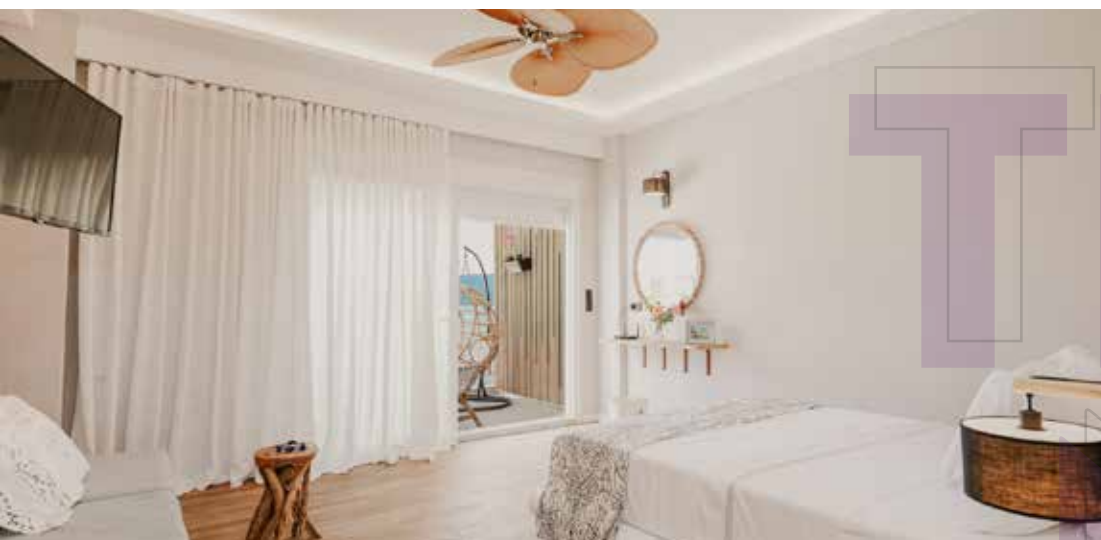

Trinity Luxury Hospitality

Πολυτελή δωμάτια, πλήρως ανακαινισμένα, με πρώτη λειτουργία τον Ιούνιο του 2022 και χτισμένα στο κέντρο μπροστά στη θάλασσα όλα με θέα και δικό τους μπαλκόνι, στην Αμμουλιανή Χαλκιδικής

Τιμή ανά δωμάτιο ανά διανυκτέρευση με Πρωινό

Τύπος δωματίου	01-30/06 & 06/09-23/10	01-12/07 & 30/08-05/09	13/07-29/08
Ελάχιστος αριθμός διανυκτερεύσεων	2	2	2
Δίκλινο με θέα θάλασσα	89	109	175
Superior Δίκλινο με θέα θάλασσα	95	139	195
1ο Παιδί έως 12 ετών	Δωρεάν	Δωρεάν	Δωρεάν
2ο Παιδί έως 12 ετών	+25€	+25€	+25€
3ο Άτομο	+35€	+35€	+35€
Μονόκλινο με θέα θάλασσα	79	119	165

Στις τιμές δεν περιλαμβάνεται ο φόρος διανυκτέρευσης (1€ ανά δωμάτιο ανά διανυκτέρευση) ο οποίος θα πρέπει να πληρωθεί απ' ευθείας στο ξενοδοχείο.

ΑΜΜΟΥΛΙΑΝΗ

Το μοναδικό νησί της Χαλκιδικής, 10 λεπτά με το καραβάκι από το λιμάνι της Τρυπητής

THALASSA HOTEL



Thalassa Hotel

Δωμάτια στο κέντρο του νησιού, όλα με δικό τους μπαλκόνι στην Αμμουλιανή Χαλκιδικής.

Τιμή ανά δωμάτιο ανά διανυκτέρευση με Πρωινό

Τύπος δωματίου	01-30/06 & 06/09-23/10	01-12/07 & 30/08-05/09	13/07-29/08
Ελάχιστος αριθμός διανυκτερεύσεων	2	2	2
Δίκλινο	65	85	95
1 ^ο Παιδί έως 12 ετών	Δωρεάν	Δωρεάν	Δωρεάν
2 ^ο Παιδί έως 12 ετών	+25€	+25€	+25€
3 ^ο Άτομο	+35€	+35€	+35€

Στις τιμές δεν περιλαμβάνεται ο φόρος διανυκτέρευσης (1€ ανά δωμάτιο ανά διανυκτέρευση), ο οποίος θα πρέπει να πληρωθεί απ' ευθείας στο ξενοδοχείο.

ΑΜΜΟΥΛΙΑΝΗ

Το μοναδικό νησί της Χαλκιδικής, 10 λεπτά με το καραβάκι από το λιμάνι της Τρυπητής

ΑΜΜΟΥΛΙΑΝΗ HOTEL



Ammouliani Hotel

Δωμάτια στο κέντρο του νησιού, όλα με δικό τους μπαλκόνι στην Αμμουλιανή Χαλκιδικής.

Τιμή ανά δωμάτιο ανά διανυκτέρευση με Πρωινό

Τύπος δωματίου	01-30/06 & 06/09-23/10	01-12/07 & 30/08-05/09	13/07-29/08
Ελάχιστος αριθμός διανυκτερεύσεων	2	2	2
Δίκλινο	70	90	110
1 ^ο Παιδί έως 12 ετών	Δωρεάν	Δωρεάν	Δωρεάν
2 ^ο Παιδί έως 12 ετών	+25€	+25€	+25€
3 ^ο Άτομο	+35€	+35€	+35€

Στις τιμές δεν περιλαμβάνεται ο φόρος διανυκτέρευσης (1€ ανά δωμάτιο ανά διανυκτέρευση), ο οποίος θα πρέπει να πληρωθεί απ' ευθείας στο ξενοδοχείο.

ΑΜΜΟΥΛΙΑΝΗ

Το μοναδικό νησί της Χαλκιδικής, 10 λεπτά με το καραβάκι από το λιμάνι της Τρυπητής

ARXONTARIKI HOTEL



Arxontariki Hotel Δωμάτια στο κέντρο του νησιού, όλα με δικό τους μπαλκόνι στην Αμμουλιανή Χαλκιδικής.		Τιμή ανά δωμάτιο ανά διανυκτέρευση με Πρωινό		
Τύπος δωματίου	01-30/06 & 06/09-23/10	01-12/07 & 30/08-05/09	13/07-29/08	
Ελάχιστος αριθμός διανυκτερεύσεων	2	2	2	
Δίκλινο	59	69	89	
1 ^ο Παιδί έως 12 ετών	Δωρεάν	Δωρεάν	Δωρεάν	
2 ^ο Παιδί έως 12 ετών	+25€	+25€	+25€	
3 ^ο Άτομο	+35€	+35€	+35€	

Στις τιμές δεν περιλαμβάνεται ο φόρος διανυκτέρευσης (0,5€ ανά δωμάτιο ανά διανυκτέρευση), ο οποίος θα πρέπει να πληρωθεί απ' ευθείας στο ξενοδοχείο.

ΠΑΡΑΛΙΕΣ ΠΙΕΡΙΑΣ



Dion Palace Resort & Spa 5*

Κοντά στη παραλία Λιτοχώρου με μοναδική θέα στο Βουνό του Ολύμπου και στη θάλασσα.

Τιμή ανά δωμάτιο ανά διανυκτέρευση με Ημιδιατροφή

Τύπος δωματίου	23/05-10/06 & 19-30/09	11-30/06 & 1-18/09	1-24/07 & 22-31/08	25/07-21/08
Ελάχιστος αριθμός διανυκτερεύσεων	2	2	2	3
Δίκλινο classic land view	119	139	149	159
Δίκλινoclassic Sea/Pool View	139	149	159	169
Δίκλινο bungalow μπροστά στη θάλασσα	145	159	169	179
Δίκλινο Superior Land View	149	159	169	189
Δίκλινο Superior Sea/Pool View	159	169	179	189
Δίκλινodeluxe bungalow with private pool	199	215	259	295
Grand Suite	249	259	325	369
3 ^ο Άτομο	+35%	+35%	+35%	+35%
3 ^ο Άτομο έως 12 ετών	Δωρεάν	Δωρεάν	Δωρεάν	Δωρεάν
Μονόκλινο	109	125	135	145

Στις τιμές δεν περιλαμβάνεται ο φόρος διανυκτέρευσης (4€ ανά δωμάτιο ανά διανυκτέρευση) ο οποίος θα πρέπει να πληρωθεί απ' ευθείας στο ξενοδοχείο.

ΠΑΡΑΛΙΕΣ ΠΙΕΡΙΑΣ



OLYMPIAN BAY GRAND RESORT

Olympian Bay Grand Resort 4*

Σε πανέμορφη τοποθεσία μπροστά στην παραλία της Λεπτοκαρυάς

Τιμή ανά δωμάτιο ανά διανυκτέρευση με All Inclusive

Τύπος δωματίου	01-09/06 & 13-30/06	01-14/07 & 01-10/09	15/07-28/07 & 21-31/08	29/07-20/08
Ελάχιστος αριθμός διανυκτερεύσεων	2	2	3	3
Δίκλινο bungalow με θέα κήπο ή τον Όλυμπο	99	99	115	139
Δίκλινο με θέα κήπο ή τον Όλυμπο	105	105	125	145
Δίκλινο με πλαϊνή θέα θάλασσα	109	109	129	150
Δίκλινο με θέα θάλασσα	115	115	135	159
Family Bungalow (2 ενήλικες & 2 παιδιά έως 12 ετών σε κουκέτα)	119	119	149	169
3 ^ο Άτομο	-65%	-65%	-65%	-65%
3 ^ο Άτομο έως 12 ετών	Δωρεάν	Δωρεάν	Δωρεάν	Δωρεάν
Μονόκλινο	-10%	-10%	-10%	-10%

Στις τιμές δεν περιλαμβάνεται ο φόρος διανυκτέρευσης (3€ ανά δωμάτιο ανά διανυκτέρευση) ο οποίος θα πρέπει να πληρωθεί απ' ευθείας στο ξενοδοχείο.

ΕΠΤΑΝΗΣΑ



Tesoro 3*

Χτισμένο παραδοσιακά από πέτρα και ξύλο στη περιοχή Νικιάνα και σε απόσταση μόλις 9χλμ από την Χώρα της Λευκάδας.

Τιμή ανά δωμάτιο ανά διανυκτέρευση με πρωινό

Τύπος δωματίου	15-31/05 & 10-30/09	1-20/06	21/06-15/07 & 26/08-19/09	16/07-25/08
Δίκλινο	75	95	115	135
3ο Άτομο	+35%	+35%	+35%	+35%
3ο Άτομο έως 12 ετών	Δωρεάν	Δωρεάν	Δωρεάν	Δωρεάν
Μονόκλινο	59	69	99	119

Στις τιμές δεν περιλαμβάνεται ο φόρος διανυκτέρευσης (1,5€ ανά δωμάτιο ανά διανυκτέρευση) ο οποίος θα πρέπει να πληρωθεί απ' ευθείας στο ξενοδοχείο.

TES

ORO

ΕΠΤΑΝΗΣΑ



Filoxenia 4*

Χτισμένο στο πασίγνωστο Τσιλιβί της
Ζακύνθου

Τιμή ανά δωμάτιο ανά διανυκτέρευση με All Inclusive

Τύπος δωματίου	1-30/06 & 16-30/09	1-20/07 & 11-15/09	21/07-2/08 & 26/08-10/09	03-25/08
Δίκλινο	119	129	149	159
Δίκλινο Superior	159	175	189	209
3 ^ο άτομο	+35%	+35%	+35%	+35%
3 ^ο άτομο έως 12 ετών	Δωρεάν	Δωρεάν	Δωρεάν	Δωρεάν
4 ^ο άτομο έως 12 ετών	+25%	+25%	+25%	+25%
Οικογενειακό δωμάτιο 2 χώρων	189	239	265	299

Στις τιμές δεν περιλαμβάνεται ο φόρος διανυκτέρευσης (3€ ανά δωμάτιο ανά διανυκτέρευση) ο οποίος θα πρέπει να πληρωθεί απ' ευθείας στο ξενοδοχείο.

FILOXENIA

ΕΠΤΑΝΗΣΑ



IONIAN SEA HOTEL

Ionian Sea Hotel & Villas-Aqua Park 4*

Στην καταπράσινη περιοχή της Κουνόπετρας, μόλις 7χλμ από το γραφικό Ληξούρι και 100μ από την παραλία με την κόκκινη άμμο.

Τιμή ανά δωμάτιο ανά διανυκτέρευση με All Inclusive

Τύπος δωματίου	01-30/06 & 01-25/09	01-31/07	01-1/08
Ελάχιστος αριθμός διανυκτερεύσεων	5	5	5
Δίκλινο δωμάτιο	138	144	156
3 ^ο Άτομο	48	51	54
1 ^ο Παιδί έως 12 ετών	Δωρεάν	Δωρεάν	Δωρεάν
Family δωμάτιο Ενιαίου χώρου	166	181	192
Family Μεζονέτα	194	215	228

Στις τιμές δεν περιλαμβάνεται ο φόρος διανυκτέρευσης (3€ ανά δωμάτιο ανά διανυκτέρευση) ο οποίος θα πρέπει να πληρωθεί απ' ευθείας στο ξενοδοχείο.
Δωρεάν χρήση των νεροτσουλήθρων του ξενοδοχείου.

ΠΑΡΓΑ - ΠΡΕΒΕΖΑ

Elina Hotel 3*

Μόλις 150μ από την παραλία του Καραβοστασίου, σε ιδανική τοποθεσία ανάμεσα στη Πάργα και τα Σύβοτα.

Τιμή ανά δωμάτιο ανά διανυκτέρευση με Ημιδιατροφή

Τύπος δωματίου	1/06-107 & 12-30/09	2-22/07 & 5-11/09	23/07-25/08 & 22/08-04/09	6-21/08
Ελάχιστος αριθμός διανυκτερεύσεων	3	3	4	4
Δίκλινο δωμάτιο	75	95	125	135
3ο Άτομο έως 15 ετών	15	15	15	25
4ο Άτομο έως 15 ετών	15	15	15	25
3ο άτομο άνω των 16 ετών	25	25	25	35
4 άτομο άνω των 16 ετών	25	25	25	35
Δίχωρο έως 5 άτομα	115	1125	155	185

Στις τιμές δεν περιλαμβάνεται ο φόρος διανυκτέρευσης (1,5€ ανά δωμάτιο ανά διανυκτέρευση) ο οποίος θα πρέπει να πληρωθεί απ' ευθείας στο ξενοδοχείο.

ELINA HOTEL



ΠΑΡΓΑ - ΠΡΕΒΕΖΑ



Kanali Beach 3* Sup

Στη παραλία Κανάλι και σε μικρή απόσταση από τις περισσότερες παραλίες της Πρέβεζας.

Τιμή ανά δωμάτιο ανά διανυκτέρευση με πρωινό

Τύπος δωματίου	15-30/06 & 06-25/09	01-19/07	20/07-05/09
Ελάχιστος αριθμός διανυκτερεύσεων	5	5	5
Δίκλινο δωμάτιο	85	94	108
3 ^ο Άτομο	10	15	18
1 ^ο Παιδί έως 12 ετών	Δωρεάν	Δωρεάν	Δωρεάν

Στις τιμές δεν περιλαμβάνεται ο φόρος διανυκτέρευσης (1,5€ ανά δωμάτιο ανά διανυκτέρευση) ο οποίος θα πρέπει να πληρωθεί απ' ευθείας στο ξενοδοχείο

KANALI BEACH

ΔΩΔΕΚΑΝΗΣΑ



Maltezana Beach Hotel 3* (Αστυπάλαια) Πολυτελές ξενοδοχείο πάνω στη θάλασσα στη παραλία Ανάληψη	Τιμή ανά δωμάτιο ανά διανυκτέρευση με Πρωινό				
Τύπος δωματίου	27/05-24/06 & 19/09-02/10	25/06-08/07 & 10/09-18/09	09/07-22/07 & 29/08-09/09	23/07-07/08 & 22/08-28/08	08/08-21/08 (ελαχ.διαν 4)
Δίκλινο με θέα κήπο	75	79	89	99	105
Δίκλινο με θέα θάλασσα	85	89	99	109	115
Δίκλινο superior με θέα θάλασσα και πισίνα	95	99	115	125	135
Οικογενειακό δωμάτιο (2 ενηλ + 2 παιδιά έως 12 ετών)	125	129	145	149	159
Junior suite με θέα θάλασσα και πισίνα	135	139	159	169	189
3ο Άτομο	+35%	+35%	+35%	+35%	+35%
3ο Άτομο έως 12 ετών (σε δίκλινο δωμάτιο)	+15%	+15%	+15%	+15%	+15%
Μονόκλινο με θέα κήπο	65	69	79	89	95
Μονόκλινο με θέα θάλασσα	75	79	89	99	105

Στις τιμές δεν περιλαμβάνεται ο φόρος διανυκτέρευσης (1,5€ ανά δωμάτιο ανά διανυκτέρευση) ο οποίος θα πρέπει να πληρωθεί απ' ευθείας στο ξενοδοχείο.

MALTEZANA

BEACH HOTEL

ΚΥΚΛΑΔΕΣ



Kythnos Bay Hotel Πολυτελές ξενοδοχείο στην περιοχή των Λουτρών	Τιμή ανά δωμάτιο ανά διανυκτέρευση με Πρωινό				
Τύπος δωματίου	02/06-09/06 & 18/09-02/10	13/06-30/06 & 04/09-17/09	01/07-07/07 & 28/08-03/09	08/07-27/08	08/08-21/08 (ελαχ.διαν 4)
Δίκλινο με θέα βουνό	75	85	99	119	105
Δίκλινο με θέα θάλασσα	85	95	109	145	115
Τρίκλινο με θέα βουνό	95	105	125	155	135
3ο Άτομο έως 3 ετών	Δωρεάν	Δωρεάν	Δωρεάν	Δωρεάν	Δωρεάν
Μονόκλινο με θέα βουνό	85	99	109	119	105

Στις τιμές δεν περιλαμβάνεται ο φόρος διανυκτέρευσης (0,5€ ανά δωμάτιο ανά διανυκτέρευση) ο οποίος θα πρέπει να πληρωθεί απ' ευθείας στο ξενοδοχείο.

KYTHNOS
BAY HOTEL

ΚΥΚΛΑΔΕΣ



Κanala Studios (Κύθνος) Στην περιοχή Κανάλα υπερπολυτελές κατάλυμα μπροστά στην παραλία	Τιμή ανά δωμάτιο ανά διανυκτέρευση με Πρωινό			
	Τύπος δωματίου	13/06-30/06 & 18/09-02/10	01/07-14/07 & 04/09-17/09	28/08-03/09
Δίκλινο με θάλασσα	79	99	119	135
Δίκλινο deluxe με θέα θάλασσα	119	135	169	205
Τρίκλινο με θέα θάλασσα	95	105	135	165
Οικογενειακό δωμάτιο (2 ενηλ + 2 παιδιά έως 12 ετών)	125	135	169	205
3 ^ο Άτομο έως 3 ετών	Δωρεάν	Δωρεάν	Δωρεάν	Δωρεάν
Μονόκλινο με θέα βουνό	85	109	129	159

Στις τιμές δεν περιλαμβάνεται ο φόρος διανυκτέρευσης (0,5€ ανά δωμάτιο ανά διανυκτέρευση) ο οποίος θα πρέπει να πληρωθεί απ' ευθείας στο ξενοδοχείο.

KANALA STUDIOS

ΚΥΚΛΑΔΕΣ



Chora Kythnos Suites

Υπερπολυτελές Ξενοδοχείο στην Χώρα της Κύθνου

Τιμή ανά δωμάτιο ανά διανυκτέρευση με Πρωινό

Τύπος δωματίου	27/05-30/06 & 01/09-30/09	01/07-31/08
Studio(έως 2 άτομα)	169	179
Σουίτα (έως 3 άτομα)	215	245
Junior suite(έως 3 άτομα)	225	255
Σουίτα με θέα πισίνα(έως 3 άτομα)	225	255
Kythnos suite με ιδιωτική πισίνα(έως 5 άτομα)	309	355
3 ^ο Άτομο	+35%	+35%
Μονόκλινο	89	109

Οι τιμές υπολογίζονται ανά δωμάτιο βάση δίκλινου

CHORA

KYTHNOS SUITES

ΠΑΡΑΛΙΕΣ ΠΕΛΟΠΟΝΝΗΣΟΥ



Aldemar Olympian Village 5* Lux

Πολυτελές ξενοδοχείο στη παραλία Σκαφίδα σε απόσταση μόλις 5λ από την θάλασσα

Τιμή ανά δωμάτιο ανά διανυκτέρευση με All Inclusive

Τύπος δωματίου	22/05-15/06 & 08-12/09	16-29/06 & 25/08-07/09	30/06-27/07	28/07-24/08
Δίκλινο στο κεντρικό κτήριο με θέα κήπο	155	189	225	269
Δίκλινο bungalow με θέα κήπο	165	199	229	279
Δίκλινο bungalow με θέα θάλασσα	185	219	259	289
Δίκλινο Bungalow με μοιραζόμενη πισίνα	209	239	269	339
Δίκλινο Bungalow με μοιραζόμενη πισίνα μπροστά στη θάλασσα	259	279	315	385
3ο Άτομο	+35%	+35%	+35%	+35%
3ο Άτομο έως 12 ετών	Δωρεάν	Δωρεάν	Δωρεάν	Δωρεάν
4ο Άτομο έως 12 ετών στο κεντρικό κτήριο	35	35	35	35
Μονόκλινο στο κεντρικό κτήριο με θέα κήπο	129	159	179	209
Μονόκλινο bungalow με θέα κήπο	129	159	215	219
Premium Family θέα κήπος (47m2 ενός χώρου)	189	229	279	329
Family Villa θέα κήπος (43m2 δύο χώρων)	199	239	309	369
Family διαμέρισμα κεντρικό κτήριο θέα θάλασσα (47m2 δύο χώρων)	229	269	329	379
Family Villa 43m2 δύο χώρων με μοιραζόμενη πισίνα	279	329	349	409

Ελάχιστη διαμονή κατά τους μήνες Μάιο, Ιούνιο, Σεπτέμβριο και Οκτώβριο 3 νύχτες.

Ελάχιστη διαμονή κατά τους μήνες Ιούλιο και Αύγουστο 5 νύχτες.

Στις τιμές δεν περιλαμβάνεται ο φόρος διανυκτέρευσης (4€ ανά δωμάτιο ανά διανυκτέρευση) ο οποίος θα πρέπει να πληρωθεί απ' ευθείας στο ξενοδοχείο.

Οι παραπάνω τιμές είναι εκπτώτικές και ισχύουν για κρατήσεις έως 16/06/22

ΠΑΡΑΛΙΕΣ ΠΕΛΟΠΟΝΝΗΣΟΥ



AKTAION RESORT

ΠΑΡΑΛΙΕΣ ΠΕΛΟΠΟΝΝΗΣΟΥ



Messina Resort 4*

Στην Κυπαρρυσία, μόλις 2 λεπτά από την παραλία Καλά Νερά

Τιμή ανά δωμάτιο ανά διανυκτέρευση με Πρωινό

Τύπος δωματίου	26/05-30/06 & 11/09-01/10	01-21/07 & 28/08-10/09	22/07-27/08
Ελάχιστος αριθμός διανυκτερεύσεων	2	3 & 2	3
Δίκλινο δωμάτιο	115	135	155
3 ^ο Άτομο	39	45	49
3 ^ο Άτομο έως 12 ετών	Δωρεάν	Δωρεάν	Δωρεάν
Μεζονέτα/Οικογενειακό (δύο χώρων)	135	195	219
3 ^ο & 4 ^ο άτομο	39	45	49
4 ^ο Άτομο έως 12 ετών	25	29	35

Στις τιμές δεν περιλαμβάνεται ο φόρος διανυκτέρευσης (3€ ανά δωμάτιο ανά διανυκτέρευση) ο οποίος θα πρέπει να πληρωθεί απ' ευθείας στο ξενοδοχείο.

Έξτρα χρέωση για δωμάτιο με θέα θάλασσα 25€ ανά διανυκτέρευση

Χρεώσεις ημιδιατροφής ανά άτομο ανά ημέρα:

Ενήλικας 15€

1^ο παιδί έως 12 ετών ΔΩΡΕΑΝ

2^ο παιδί έως 12 ετών 8€

Χρεώσεις πλήρους διατροφής ανά άτομο ανά ημέρα:

Ενήλικας 22€

1^ο παιδί έως 12 ετών ΔΩΡΕΑΝ

2^ο παιδί έως 12 ετών 11€

MESSINA RESORT

ΠΑΡΑΛΙΕΣ ΠΕΛΟΠΟΝΝΗΣΟΥ



Belene Helene 3*

Στην περιοχή Βαθύ, κοντά στο Γύθειο, 5 λεπτά από την παραλία Μαυροβούνι

Τιμή ανά δωμάτιο ανά διανυκτέρευση με Ημιδιατροφή

Τύπος δωματίου	01-09/06 & 13-30/06	01-14/07 & 01-10/09	15-28/07 & 21-31/08	29/07-20/08
Ελάχιστος αριθμός διανυκτερεύσεων	2	2	2	3
Δίκλινο δωμάτιο	95	99	119	135
Δίκλινο Superior	105	109	139	159
3ο Άτομο*	+35%	+35%	+35%	+35%
3ο Άτομο έως 12 ετών	Δωρεάν	Δωρεάν	Δωρεάν	Δωρεάν
4ο Άτομο έως 12 ετών	+15%	+15%	+15%	+15%
Μονόκλινο	75	79	95	109
Μονόκλινο Superior	85	89	109	125
Family Cozy**	135	155	185	205
Family Comfort ***	155	165	195	215

Στις τιμές δεν περιλαμβάνεται ο φόρος διανυκτέρευσης (1,5€ ανά δωμάτιο ανά διανυκτέρευση) ο οποίος θα πρέπει να πληρωθεί απ' ευθείας στο ξενοδοχείο.

*Στην τιμή του δωματίου

**Με μπαλκόνι

***Με βεράντα 18 τμ με ξαπλώστρες

****5ο άτομο έως 12 ετών σε Family Room 10€ ανά διανυκτέρευση για όλες τις περιόδους

BELENE HELENE



www.mentortravel.gr

72 Mitropoleos Str. 54622, Thessaloniki, Greece



@mentor.ts



@mentor travel specialists